

■ 硬體規格			
掃描器名稱	ScanSnap S1300		
掃描型式	自動送紙(ADF) · 雙面掃描		
影像輸出模式	彩色、灰階、黑白掃描 自動偵測黑白或彩色文件		
影像感應器	CIS (Contact Image Sensor) x 2		
影像光源	3 Color LED (紅/綠/藍)		
光學解析度	600dpi		
掃描速度*1 (A4、直式)	電源 供電	自動模式*2	單面、雙面：每分鐘4頁
		普通模式	彩色掃描/灰階掃描150dpi、黑白掃描300dpi 單面：8頁/分、雙面：16頁/分
		精細模式	彩色掃描/灰階掃描200dpi、黑白掃描400dpi 單面：6頁/分、雙面：12頁/分
		超精細模式	彩色掃描/灰階掃描300dpi、黑白掃描600dpi 單面：4頁/分、雙面：8頁/分
		最佳模式	彩色掃描/灰階掃描600dpi、黑白掃描1,200dpi 單面：0.5頁/分、雙面：1頁/分
	USB 供電	自動模式*2	單面、雙面：每分鐘2頁
		普通模式	彩色掃描/灰階掃描150dpi、黑白掃描300dpi 單面：4頁/分、雙面：8頁/分
		精細模式	彩色掃描/灰階掃描200dpi、黑白掃描400dpi 單面：3頁/分、雙面：6頁/分
		超精細模式	彩色掃描/灰階掃描300dpi、黑白掃描600dpi 單面：2頁/分、雙面：4頁/分
		最佳模式	彩色掃描/灰階掃描600dpi、黑白掃描1,200dpi 單面：0.5頁/分、雙面：1頁/分
掃描尺寸	一般模式	A4, A5, A6, B5, B6, Business card, Post card, Letter, Legal and Custom sizes (Max: 216 x 360mm (8.5 x 14.17in.), Min: 50.8 x 50.8mm (2 x 2in.)) / 自動辨識文件尺寸	
	長尺寸掃描*4	86.3公分 (34吋)	
可掃描紙張厚度	64 to 104.7g/m <sup>2</sup> (17.1 to 28.0lb)		
自動送紙容量*5	最多可放10張(A4, 80g/m <sup>2</sup> or 20lb)		
介面	USB2.0 (USB1.1 Compatible)		
電源	電源供應器	AC 100 to 240V, 50 / 60 Hz	
	USB插槽	5V/1A (0.5A x 2port)	
電力耗損	電源供電	掃描工作中：9W or less, During sleep mode：3.2W or less	
	USB供電	掃描工作中：5W or less, During sleep mode：2W or less	
掃描環境	溫度：5 to 35°C (41 to 95°F) 濕度：20 to 80% (Non-condensing)		
尺寸(長x寬x高)*6	284 x 99 x 77mm (11.18 x 3.90 x 3.03in.)		
重量	1.4kg (3.08lb)		
環保標章	ENERGY STAR® compliant / RoHS		
多張進紙偵測	長度檢測		
驅動程式	特殊驅動程式		
	● Windows：不支援TWAIN/ISIS ● Mac OS：不支援TWAIN		

\*1 掃描器因電腦規格及系統不同而降低掃描速度。\*2 掃描選擇自動模式時，掃描器會調閱文件大小做不同解析度掃描，長度等於或低於14.8公分時，掃成最佳模式，其他尺寸文件則自動以精細模式掃描。\*3 要使用USB插槽做為掃描器電源供電時，必需要有二個USB PORT，一個做電源供應，一個做掃描器連接。\*4 ScanSnap S1300可掃描超過A4尺寸的長尺寸文件，但，無法以最佳模式掃描。\*5 自動送紙器容量會依掃描文件厚度不同，而改變文件可放容量。\*6 送紙槽開關時尺寸。

■ 贈送軟體	Windows®	Mac OS
驅動程式*1	ScanSnap Manager V5.1 (TWAIN / ISIS™ not supported)	ScanSnap Manager V3.1 (TWAIN not supported)
應用軟體	ScanSnap Organizer V4.1	-
	CardMinder™ V4.1	-
	ABBY FineReader for ScanSnap™ 4.1	Cardiris™ 3.6 for ScanSnap
	Scan to Microsoft SharePoint 3.3.5	ABBY FineReader for ScanSnap™ 4.1

\*1 不支援TWAIN及ISIS

■ 選購配備		
Description	Model Number	Remarks
專用攜帶包	PA03541-0004	Intended for ScanSnap S1300, S300, S300M and included items

■ 安裝ScanSnap S1300系統需求：

● Windows®

支援系統	Windows® 7 (32bit / 64bit)	Windows Vista™ (32bit / 64bit)	Windows® XP (32bit)	Windows® 2000 Professional	
驅動程式及應用程式	ScanSnap Manager V5.1	Supported	Supported	Supported*3	
	ScanSnap Organizer V4.1*2	Supported	Supported	Supported*3	
	CardMinder™ V4.1	Supported	Supported	Supported*3	
	ABBY FineReader for ScanSnap™ 4.1	Supported	Supported	Supported*3	
	Scan to Microsoft SharePoint 3.3.5	Supported	Supported	Supported*3	
硬體需求	CPU*5	Intel® Pentium® 4 1.8GHz or higher (recommended: Intel® Core™2 Duo 2.2GHz or higher)			
	Memory capacity*5	64bit: 2GB or more / 32bit: 1GB or more / 512MB or more (recommended: 1GB or more)			
	Display	800 x 600 pixels or more, High color (16-bit) or more			
	Disk capacity	2,197MB free hard disc space for installation			
	DVD-ROM drive	Required for installation			
	USB port*5	USB 2.0 / USB 1.1			

\*1 These products only support Microsoft Windows®. \*2 Windows® Desktop Search (WDS) can be used with Windows® 7, Windows Vista™ or Windows® XP. Adobe® Acrobat® 7.0 or later (not included) is required in order to use the Adobe® Acrobat® search feature. Windows Vista™ users must apply the Adobe® Acrobat® update for Windows Vista™ before using the search feature. \*3 Service Pack 2 or later required. \*4 Service Pack 4 or later required. \*5 Scanning speeds may drop if recommended CPU, memory capacity and USB 1.1 requirements are not met.

● Mac OS

Compatible operating systems	Mac OS X v10.6	Mac OS X v10.5	Mac OS X v10.4
驅動程式及應用程式	ScanSnap Manager V3.1	Supported	Supported
	Cardiris™ 3.6 for ScanSnap	Supported	Supported
	ABBY FineReader for ScanSnap™ 4.1	Supported	Supported
硬體需求	CPU*2	Intel® Core™ Duo 1.83GHz or higher (recommended: Intel® Core™ 2 Duo 2.4GHz or higher)	
	Memory capacity*2	1GB or more / 512MB or more (recommended: 1GB or more)	
	Display	1024 x 768 pixels or more	
	Disk capacity	1,320MB free hard disc space for installation	
	DVD-ROM drive	Required for installation	
	USB port*2	USB 2.0 / USB 1.1	

\*1 此項產品僅支援Mac系統。\*2 掃描速度會因CPU及記憶體未達到需求以及使用USB1.1傳輸而降低掃描速度。

■ 選購軟體：Rack2-Filer V5.0 (僅支援Windows)

支援系統	Windows® 7 (32bit / 64bit)	Windows Vista™ (32bit / 64bit)	Windows® XP (32bit)	Windows® 2000 Professional	
硬體需求	CPU	Intel® Pentium® 4 1.8GHz or higher		Intel® Pentium® III 600MHz or higher	
	Memory capacity	64bit: 2GB or more / 32bit: 1GB or more (recommended: 1GB or more)		256MB or more (recommended: 512MB or more)	
	Display	800 x 600 pixels or more, High color (16-bit) or more			
	Disk capacity	System drive: 10MB or more disc space Instruction drive: 450MB or more disc space* *Additional space is required for the data created by Rack2-Filer			

■ 內含配件

- AC cable
- USB bus power cable
- Getting started
- Set-up DVD-ROM
- AC adapter
- USB cable (2.0m)
- Safety Precautions



Only **One TOUCH**

雙面、彩色、PDF檔

**ScanSnap**  
**S1300**

達利科技股份有限公司 <http://www.mydaylite.com.tw>

⚠ Safety Precautions	
Be sure to carefully read all safety precautions prior to using this product and use this device as instructed.	Do not place this device in wet, moist, steamy, dusty or oily areas. Using this product under such conditions may result in electrical shock, fire or damage to this product.



# 用最簡單、快速的方式數位化所有紙本資料 創造無紙化新世代!!!

## One TOUCH Scanning!

ScanSnap  
S1300



### 可同時相容於MAC及Windows作業系統裡

NEW

不論您使用的電腦系統是屬於MAC或Windows，功能多樣化的ScanSnap S1300皆可連接使用。要您不管是在公司裡接Windows系統使用或在家裡使用MAC系統皆可簡單輕鬆地將所有紙本文件數位化做更多的管理和應用，隨機附贈的各式實用軟體，使您的日常的工作更順利更具效率。

以下功能僅支援Windows系統

- 文件正面朝上掃描
- PDF檔案設定密碼儲存
- 智慧型螢光筆裁切功能
- 依關鍵字做為檔案分類依據
- 高壓縮PDF檔案格式輸出
- 自建檔案關鍵字索引功能

### 只要按下掃描按鍵，即可快速將文件數位化成您所需要的檔案格式

只要一個按鍵，輕鬆完成雙面彩色PDF檔案格式掃描。操作簡單，只需將原稿整理好，放上自動送紙器，輕輕一個按鍵，隨即完成雙面、彩色PDF格式檔案掃描。齊全的掃描功能—自動刪除空白頁、自動校正自動校正歪斜及正反相反的影像、自動裁切影像使之與原稿相符...等，不需再另外手動耗費時間去調整或編修掃描後影像。



### 快速建立『可搜尋PDF檔案』格式，方便日後調閱查詢

ScanSnap S1300可直接將文件掃描成『可搜尋PDF檔案』格式，日後要搜尋檔案時僅需輸入關鍵字，所有符合關鍵字之檔案隨即被找尋出。

### 自動送紙槽一次可放10張紙做連續掃描

ScanSnap S1300搭載自動送紙器，一次可放10張左右(依文件厚度)原稿做自動連續雙面掃描，每分鐘可達8頁的掃描速度，比平台掃描更具效率。

### 比筆記型電腦更小

ScanSnap S1300為一體成型之設計，面積僅為一般平台掃描器的1/3，甚至比筆記型電腦更加輕巧，不但不占用您辦公桌面，即使攜帶外出也輕鬆不費力。

### 外出時可使用USB插槽做為電源供應

S1300的最大特色之一，就是可以使用USB插槽提供掃描器充足的電源來做掃描工作，因此，從今以後，四處皆可為辦公室，不論車裡、咖啡廳、公園...只要筆記型電腦可使用的地方，S300也能份的應用，因此，再也不用擔心，遺漏任何的資料了。

### S1300專用攜帶包

利用手提式攜帶包，可將S1300隨意的帶在身邊，因此，不論在家裡掃描舊照片、雜誌、剪報，或公司裡掃描文件，皆可完全的利用。一般國內、外出差也可輕鬆地隨身攜帶，對於四處奔走的商務人士更是一項有利的商務利器，隨手即可將手邊不論是會議的議程記錄或與客戶交換的名片或客戶洽談時所做的memo立即地掃描至電腦，以防止遺漏造成不便。

### 圖形化之“快捷掃描選單” 不論是誰，皆可簡單上手!

- 操作畫面簡潔容易，即使初學者也能一目了然。
- 掃描後影像直接儲存於網路資料夾，做共享使用。
- 掃描後影像直接以Email附件寄出，方便又快速。
- 掃描後，直接以印表機列印，以取代傳統影印機功能。
- 掃描至Share Point將掃描影像新增到SharePoint 網站(new)
- 掃描至我的圖片夾(照片)
- 掃描後，影像檔案可直接由Ms. Word、Excel和PowerPoint開啟，方便編輯修改。(需搭配選購軟體ABBY Trasnformer)
- 掃描後直接開啟或儲存至Rack2-File (需搭配選購軟體Rack2-File)

● Windows系統裡的快捷選單



● MAC OS系統裡的快捷選單



STEP 1  
SET

ONE TOUCH  
STEP 2

### 智慧掃描功能，不用再耗費力氣處理掃描後影像

ScanSnap S1300強調“極簡&極易&極快速”的數位化所有紙本文件，只要一個按鍵，檔案掃描到完美影像呈現到自動檔名存檔到歸類一氣呵成，不虛耗多餘時間。

#### ● 智慧型特定區塊辨識 [ Windows / Mac OS ]

掃描之前，於掃描設定裡勾選『選取OCR』的選項，並在原稿上用螢光筆標記出希望成為關鍵字的字串。掃描後軟體隨即自動辨識螢光筆圈選部份，並自動登錄成為檔案搜尋關鍵字。



#### ● 智慧型檢測文件為彩色或黑白 [ Windows / Mac OS ]

使用S1300掃描時，會自動偵測出原稿內容來做不同的掃描。以往此功能僅能辨識出黑白及彩色文件，但S1300多了灰階影像的檢測功能，若黑白原稿內容帶有圖片，則自動轉為灰階模式掃描，如此才會產生出與原稿真正相符、清晰的影像檔案。



#### ● 智慧型剪裁 [ Windows ]

在要掃描原稿上(如剪報、雜誌...)上利用螢光筆將需要的區域圈選起來，透過S1300掃描後的PDF影像，軟體會自動偵測文件上圈選之區域並將影像自動裁切成與原稿上圈選之區域相符之影像。

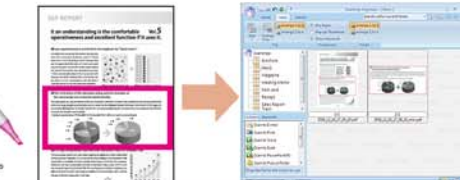

搭載 PDF檔案管理、瀏覽、調閱軟體 ScanSnap Organizer V4.1 [ Windows ]

### 選購軟體— ABBY Transformer V3.0 ASIA [ windows only ]

文件透過S1300掃描後直接將影像用ABBY轉換大師開啟，簡單三個步驟將PDF檔案轉為可再編輯之office檔案。

建立Microsoft Word, Excel, PowerPoint檔案

- 184國以上語言轉換，且可同時選取二種以上語言同時辨識
- PDF檔案轉換為office檔後仍保持原稿原有版面及結構
- 雙向文件轉換功能
- 自行定義文件內容為圖片或文字，轉換後保留圖片影像



### 管理、找尋名片更有效率

搭載 名片辨識管理軟體 Card Minder V4.1 [ Windows ]

- 簡單一個按鍵，連續自動數位化所有名片資料
- 同時掃出正反兩面影像影像自動裁切成名片大小。
- 辨識出資料可簡單匯出Outlook通訊錄、Excel格式或PAD連絡人，也可匯出至隨身碟 (USB裝置)內，隨身帶著走。
- 查找名片時，僅需輸入關鍵字，即可找出該名片影像檔 (PDF) 或已辨識過之文字檔。

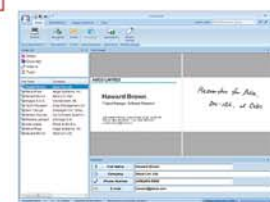

搭載 名片辨識管理軟體 CardIRIS V3.6 [ MAC OS ]

- 簡單一個按鍵，連續自動數位化所有名片資料
- 同時掃出正反兩面影像影像自動裁切成名片大小。
- 辨識出資料可簡單匯出通訊錄 (Address book) 或其他資料庫裡，以便日後快速調閱。
- 查找名片時，僅需輸入關鍵字，即可找出該名片影像檔 (PDF) 或已辨識過之文字檔。



### 選購軟體— 個人圖書館式檔案管理調閱軟體 Rack2-File V5.1 [ windows only ]

- 直接連結ScanSnap快捷功能選單，掃描後影像直接儲存至Rack2file管理存檔。
- 除了掃描存檔外，Rack2file也可匯入電腦裡既有檔案，做集中化管理。支援匯入檔案類型多元，除了PDF外還可接受Office檔案 (word、Excel...)，html網頁頁面，甚至往來email檔也可匯入統一管理。
- Rack2file軟體具OCR文字辨識功能，因此，調閱檔案快速方便。
- Rack2file提供多樣文件編輯功能，如，螢光筆重點顯示、便利貼附註、分頁插入、印章戳記...等，甚至可在文件內插入超連結功能。



軟體試用→S1300安裝光碟內試用軟體或上網<http://www.mydaylite.com.tw>